

**VALENTO**

# Calções desportivos LAKE



## Composição e densidade

65% poliéster  
35% algodão  
250 g/m<sup>2</sup>

## Embalagem

1 uds x bolsa  
20 uds x box

## SÍMBOLOS DE LAVADO:



- calções de trabalho multibolsos
- confeccionados em tecido de sarja mescla de algodão com poliéster resistente e durável
- cintura com elástico atrás e nos lados para um melhor ajuste e maior conforto
- seis bolsos para manter tudo acessível e disponível: dois oblíquos nas ancas, dois atrás e dois nos lados, todos os quatro com fecho de aba e velcro, e o lado direito com um compartimento para xizato
- costuras principais duplas e pontos de tracção extra, reforçados com passadores de segurança para durabilidade e resistência
- métodos adequados de marcação: estampagem, transfer, vinil, bordado, etc
- ideal para o Verão e ambientes de trabalho quentes

## Dimensões aproximadas por tamanho (cm.)

|                       | adulto   |          |          |          |          | grande   |          |
|-----------------------|----------|----------|----------|----------|----------|----------|----------|
| Tamanhos              | S        | M        | L        | XL       | XXL      | 3XL      | 4XL      |
| COMPRIMENTO           | 51       | 53       | 55       | 57       | 59       | 61       | 63       |
| EQUIVALÊNCIA TAMANHOS | 37-38-39 | 40-41-42 | 43-44-45 | 46-47-48 | 49-50-51 | 52-53-54 | 55-56-57 |

## Cores disponíveis



branco



bege areia



azul azulina

azul marinho  
orioncinza  
cimento

preto



Cores disponíveis em tamanhos adulto



Cores disponíveis em tamanhos grande

## Esquema

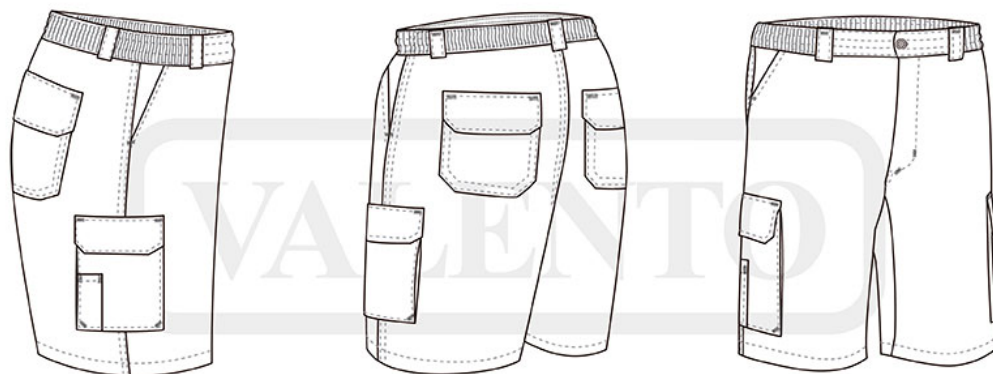

## Detalhes



Vista parte traseira da peça



Detalle bolso lateral com compartimento para chisato

## Detalhes



Vista parte traseira da peça